

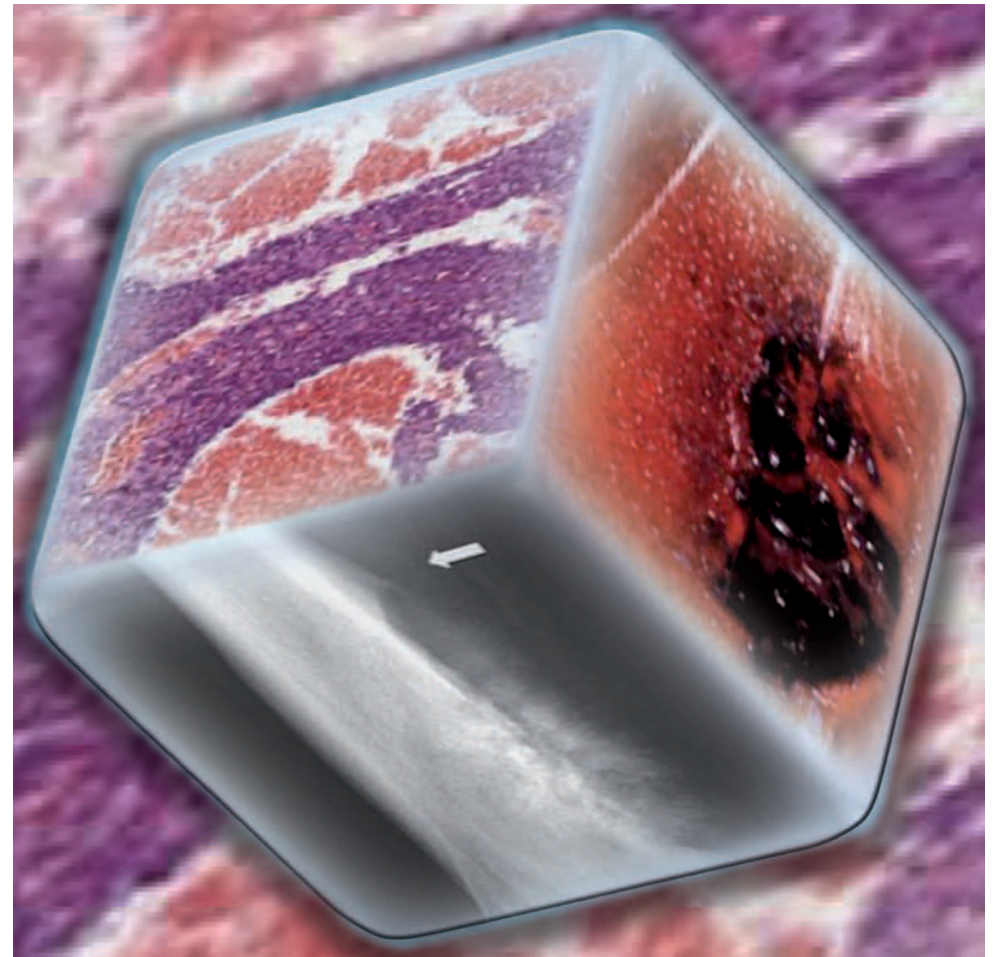

FUNDACIÓN
VALENCIANA
DE ESTUDIOS
AVANZADOS

31 de enero de 2019

AVANCES EN EL ABORDAJE MULTIDISCIPLINAR DE LAS METÁSTASIS MUSCULO-ESQUELÉTICAS



Inscríbete aquí:



Entrada gratuita

Colaboran:



FUNDACIÓN
VALENCIANA
DE ESTUDIOS
AVANZADOS



CEU
Universidad
Cardenal Herrera



Servicio Cirugía Ortopédica y Traumatología,
Unidad de Tumores Músculo-Esqueléticos y
Unidad de Oncología Médica del
Hospital Universitario y Politécnico La Fe de Valencia



SE REQUIERE INSCRIPCIÓN
info@fvea.es

Celebración:

Fundación
Bancaja

Calle General Tovar, 3 - 46003 Valencia

Organización:



FUNDACIÓN
VALENCIANA
DE ESTUDIOS
AVANZADOS

09:00 h. **Mesa 1.**

Biología de las metástasis

Nuevos horizontes

Moderador: *Dr. José Vicente Amaya*

- 09:10 h. **Las células natural killer en el control de las metástasis**
Dr. Alejandro López Soto
Departamento de Biología Funcional
Universidad de Oviedo
- 09:40 h. **Identificación de los actores metastáticos y estudio de su papel biológico en los sarcomas del desarrollo.**
Dr. Óscar Martínez Tirado
Jefe del grupo de investigación en sarcomas
Programa Oncobell
IDIBELL, Hospitalet de Llobregat, Barcelona
- 10:10 h. **Nichos premetastáticos: hogares órgano-específicos para metástasis**
Dr. Héctor Peinado
Grupo de Microambiente y Metástasis
Centro Nacional de Investigación Oncológica
- 10:40 h. **Discusión**
- 10:55 h. **Descanso café**
- 11:25 h. **Inauguración oficial del curso**
Prof. Santiago Grisolia,
Secretario de la FVEA
Ilma. Sra. Alicia López Castellano,
Decana de la Facultad de Ciencias de la Salud
Dr. Francisco Baixauli,
Jefe del Servicio de Cirugía Ortopédica y Traumatología
Hospital La Fe
Dr. José Vicente Amaya Valero,
Director Científico del curso
Dr. José Vicente Guillem,
Director de Actividades de la FVEA

Director Científico:



Dr. José Vicente Amaya Valero
Jefe Clínico Unidad de tumores músculo-esqueléticos.
Servicio Cirugía Ortopédica y Traumatología
Hospital La Fe. Facultad de Ciencias de la Salud
Universidad CEU-Cardenal Herrera.

11:40 h. **Mesa 2**

Avances en el diagnóstico y tratamiento no quirúrgico de las metástasis

Moderador: *Dr. Manuel Ángel Angulo.*

- 11:50 h. **Nuevas perspectivas en el diagnóstico por la imagen de las metástasis en el aparato locomotor.**
Dra Cristina Ramírez-Fuentes
Radiólogo Unidad de Tumores musculo-esqueléticos
Hospital La Fe. Valencia.
- 12:20 h. **Abordaje médico de las metástasis óseas de cáncer de mama.**
Dra Ana Santaballa
Jefe clínico Oncología Médica . Unidad de mama.
Hospital La Fe.Valencia
- 13:00 h. **Papel de la Radioterapia en el manejo de las Metástasis óseas.**
Dr Antonio Conde-Moreno
Jefe clínico de Oncología radioterápica.
Hospital La Fe. Valencia
- 13:30 h. **Discusión**
- 13:45 h. **Descanso comida**
- 16:30 h. **Mesa 3**

Abordaje Quirúrgico de las metástasis en el aparato locomotor

Moderador *Dr Francisco Baixauli García*

- 16:40 h. **Metastasis en el raquis. Enfoque quirúrgico**
Dra Teresa Bas.
Jefe clínico Unidad de raquis
Hospital La Fe. Valencia
- 17:10 h. **La fractura patológica como primera manifestación de la enfermedad tumoral.**
Dr Pablo Puertas Sandoval y Dr Antonio Varcарcel.
Hospital Virgen de la Arrixaca. Murcia.
- 17:40 h. **Abordaje quirúrgico de las metástasis en las extremidades.**
Dra. Ana Peiró y Dr Isidre Gracia.
Hospital de Sant Pau. Barcelona.
- 18:10 h. **Discusión**
- 18:25 h. **Mesa 4**
-
- ## Vivencia personal: la perspectiva de los pacientes
-
- 18:45 h. **Conclusiones y clausura**